ZMIANA STUDIUM UWARUNKOWAŃ I KIERUNKÓW ZAGOSPODAROWANIA PRZESTRZENNEGO

GMINY STARA KAMIENICA DLA OBRĘBÓW: CHROMIEC, KOPANIEC

UWARUNKOWANIA PRZYRODNICZO-KULTUROWE

G M I N A
STARA KAMIENICA

SKALA OPRACOWANIA 1:10 000

0 250 500 1 000 1 500 2 000 m

N

ZAŁĄCZNIK NR 3
DO UCHWAŁY NR XLII.278.2018
RADY GMINY STARA KAMIENICA
Z DNIA 31 STYCZNIA 2018 R.

ZAŁĄCZNIK NR 3
DO ZARZĄDZENIA ZASTĘPCZEGO NR 2/2021
WOJEWODY DOLNOŚLĄSKIEGO Z DNIA 22 PAŹDZIERNIKA 2021 R.

GRANICA UDOKUMENTOWANEGO ZŁOŻA KOPALIN WRAZ Z NAZWĄ ORAZ NUMEREM IDENTYFIKACYJNYM

LEGENDA DO ZMIANY STUDIUM UWARUNKOWAŃ I KIERUNKÓW ZAGOSPODAROWANIA PRZESTRZENNEGO GMINY STARA KAMIENICA UCHWALONEJ PRZEZ RADĘ GMINY STARA KAMIENICA UCHWAŁĄ NR XXXVII/235/05 Z DNIA 30 CZERWCA 2005 ROKU

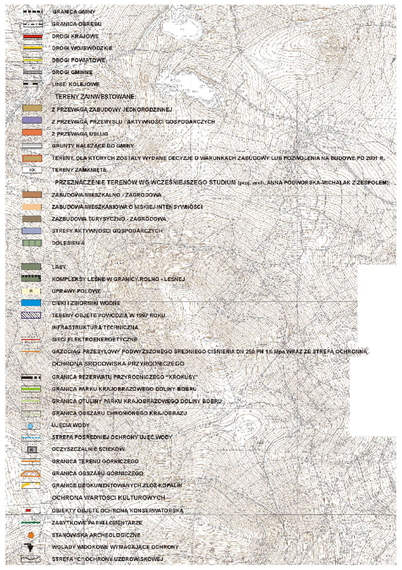

LEGENDA DO ZMIANY STUDIUM UWARUNKOWAŃ I KIERUNKÓW ZAGOSPODAROWANIA PRZESTRZENNEGO GMINY STARA KAMIENICA UCHWALONEJ PRZEZ RADĘ GMINY STARA KAMIENICA UCHWAŁĄ NR LVI/340/2014 Z DNIA 26 czerwca 2014 r.

- GRANICA ZMIANY STUDIUM
- GRANICA GMINY
- GRANICA OBRĘBU
- DROGI KRAJOWE
- DROGI WOJEWÓDZKIE
- DROGI POWIATOWE
- DROGI GMINNE
- LINIE KOLEJOWE
- TERENY ZAINWESTOWANE
- Z PRZEWAGĄ ZABUDOWY JEDNORODZINNEJ
- Z PRZEWAGĄ PRZEMYSŁU I AKTYWNOŚCI GOSPODARCZYCH
- Z PRZEWAGĄ USŁUG
- KK TERENY ZAMKNIĘTE
- PRZEZNACZENIE TEREMÓW WG WCZEŚNIEJSZEGO STUDIUM (proj. arch. ANNA PODWORSKA-MICHALAK Z ZESPOŁEM)
- ZABUDOWA MIESZKALNO-ZAGRODOWA
- ZABUDOWA MIESZKANIOWA O NISKIEJ INTENSYWNOŚCI
- ZABUDOWA TURYSTYCZNO-ZAGRODOWA
- STREFY AKTYWNOŚCI GOSPODARCZYCH
- DOLESIENIA
- LASY
- KOMPLEKSY LEŚNE W GRANICY ROLNO-LEŚNEJ
- UPRAWY POLOWE
- CIEKI I ZBIORNIKI WODNE
- TERENY OBJĘTE POWODZIĄ W 1997 ROKU
- OBSZAR BEZPOŚREDNIEGO ZAGROŻENIA POWODZIĄ
- OBSZAR WYMAGAJĄCY OCHRONY PRZED ZALANIEM
- INFRASTRUKTURA TECHNICZNA
- SIECI ELEKTROENERGETYCZNE
- GAZOCIĄG PRZESYŁOWY PODWYŻSZONEGO ŚREDNIEGO CIŚNIENIA DN 250 PN 1,6 Mpa WRAZ ZE STREFĄ OCHRONNĄ
- OBSZARY NATURA 2000
- OBSZARY SPECJALNEJ OCHRONY PTAKÓW NATURA 2000 "GÓRY IZERSKIE" PLB20009
- SPECJALNY OBSZAR OCHRONY SIEDLISK NATURA 2000 „OSTOJA NAD BOBREM" PLH020054
- SPECJALNE OBSZARY OCHRONY SIEDLISK NATURA 2000 "ŁĄKI GÓR I POGÓRZA IZERSKIEGO" PLH020102
- OCHRONA ŚRODOWISKA PRZYRODNICZEGO
- GRANICA PARKU KRAJOBRAZOWEGO DOLINY BOBRU
- GRANICA OTULINY PARKU KRAJOBRAZOWEGO DOLINY BOBRU
- OBSZARY PROPONOWANE DO OCHRONY WG "INWENTARYZACJI PRZYRODNICZEJ WOJEWÓDZTWA JELENIOGÓRSKIEGO"
- POMNIK PRZYRODY
- UJĘCIA WODY
- OCZYSZCZALNIA ŚCIEKÓW
- HYDROFORNIA STREFOWA
- POMPOWNIA SCIEKOW
- GRANICA OBSZRU GÓRNICZEGO
- GRANICA TERENU GÓRNICZEGO
- GRANICE UDOKUMENTOWANYCH ZŁÓŻ KOPALIN
- OCHRONA WARTOŚCI KULTUROWYCH
- OBIEKTY OBJĘTE OCHRONĄ KONSERWATORSKA
- ZABYTKOWE PARKI I CMENTARZE
- STANOWISKA ARCHEOLOGICZNE
- WGLĄDY WIDOKOWE WYMAGAJĄCE OCHRONY
- STREFA C OCHRONY UZDROWISKOWEJ

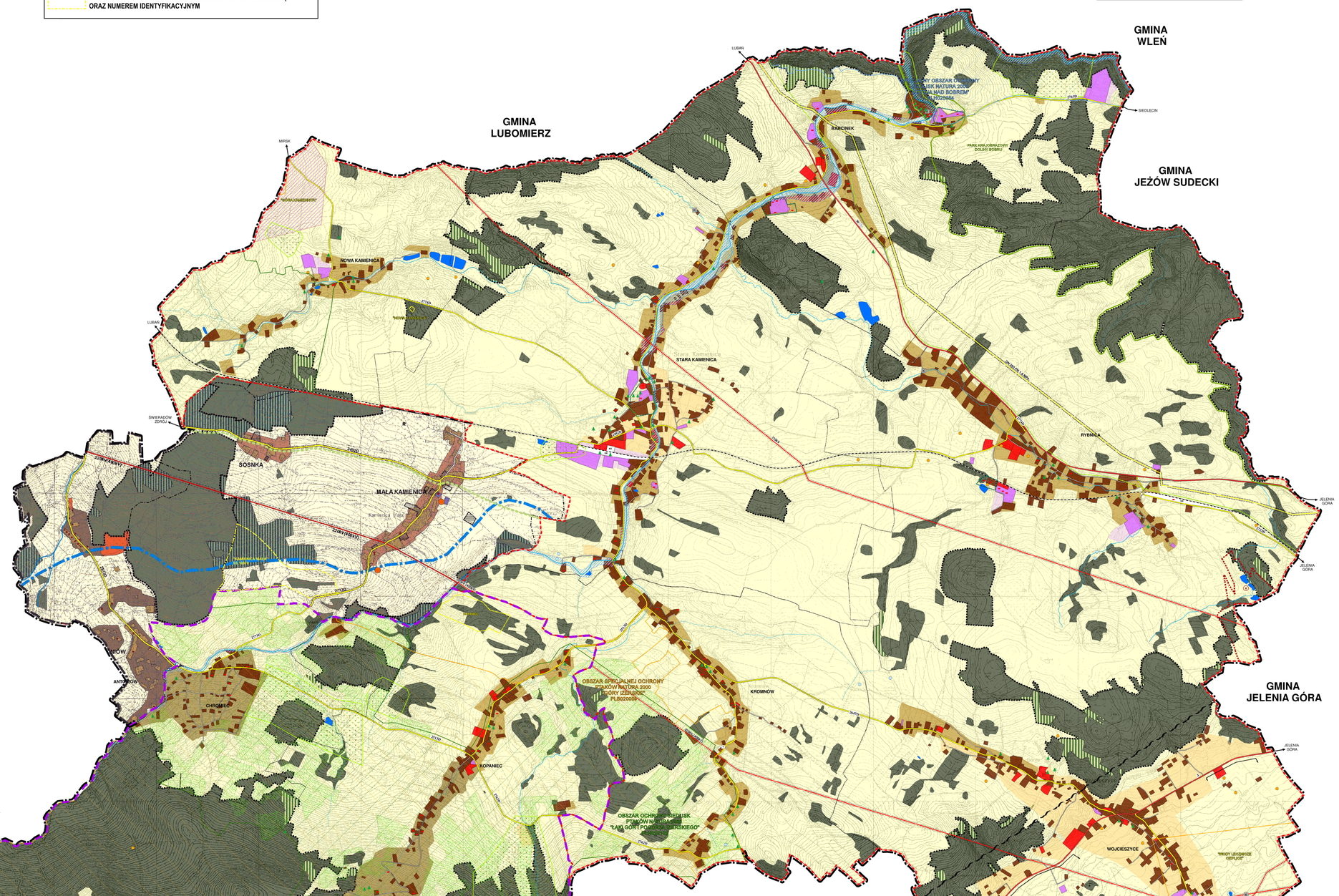

LEGENDA DO ZMIANY STUDIUM UWARUNKOWAŃ I KIERUNKÓW ZAGOSPODAROWANIA PRZESTRZENNEGO GMINY STARA KAMIENICA UCHWALONEJ PRZEZ RADĘ GMINY STARA KAMIENICA UCHWAŁĄ NR XLII.278.2018 Z DNIA 31 STYCZNIA 2018 R.

- GRANICA ZMIANY STUDIUM
- GRANICA GMINY
- GRANICA OBRĘBU
- DROGI KRAJOWE
- DROGI WOJEWÓDZKIE
- DROGI POWIATOWE
- DROGI GMINNE
- LINIE KOLEJOWE
- TERENY ZAINWESTOWANE
- Z PRZEWAGĄ ZABUDOWY JEDNORODZINNEJ
- Z PRZEWAGĄ PRZEMYSŁU I AKTYWNOŚCI GOSPODARCZYCH
- Z PRZEWAGĄ USŁUG
- PRZEZNACZENIE TEREMÓW WG WCZEŚNIEJSZEGO STUDIUM (proj. arch. ANNA PODWORSKA-MICHALAK Z ZESPOŁEM)
- ZABUDOWA MIESZKALNO-ZAGRODOWA
- ZABUDOWA TURYSTYCZNO-ZAGRODOWA
- STREFY AKTYWNOŚCI GOSPODARCZYCH
- OBSZARY PRZEKSZTAŁCONE, ZWIĄZANE Z DZIAŁALNOŚCIĄ GÓRNICZĄ
- DOLESIENIA
- LASY
- KOMPLEKSY LEŚNE W GRANICY ROLNO-LEŚNEJ
- UPRAWY POLOWE
- CIEKI I ZBIORNIKI WODNE
- OBSZAR BEZPOŚREDNIEGO ZAGROŻENIA POWODZIĄ
- OBSZAR WYMAGAJĄCY OCHRONY PRZED ZALANIEM
- INFRASTRUKTURA TECHNICZNA
- SIECI ELEKTROENERGETYCZNE
- OBSZARY NATURA 2000
- OBSZARY SPECJALNEJ OCHRONY PTAKÓW NATURA 2000 "GÓRY IZERSKIE" PLB20009
- SPECJALNE OBSZARY OCHRONY SIEDLISK NATURA 2000 "ŁĄKI GÓR I POGÓRZA IZERSKIEGO" PLH020102
- OCHRONA ŚRODOWISKA PRZYRODNICZEGO
- GRANICA REZERWATU PRZYRODNICZEGO "KROKUSY"
- OBSZARY PROPONOWANE DO OCHRONY WG "INWENTARYZACJI PRZYRODNICZEJ WOJEWÓDZTWA JELENIOGÓRSKIEGO"
- POMNIK PRZYRODY
- UJĘCIA WODY
- STREFA POŚREDNIEJ OCHRONY UJĘĆ WODY
- GRANICA TERENU GÓRNICZEGO
- GRANICA OBSZRU GÓRNICZEGO
- GRANICE UDOKUMENTOWANYCH ZŁÓŻ KOPALIN
- OCHRONA WARTOŚCI KULTUROWYCH
- OBIEKTY OBJĘTE OCHRONĄ KONSERWATORSKA
- STANOWISKA ARCHEOLOGICZNE